

## Mitgliederentwicklung im DSCC - 1997 bis 2021

M.-Nr.	Jahr	Zugänge	Abgänge	Anzahl Mitglieder
0001 - 0053	1997	53	1	52
0054 - 0126	1998	73	14	111
0127 - 0192	1999	66	17	160
0193 - 0370	2000	178	34	304
0371 - 0470	2001	100	52	352
0471 - 0576	2002	106	53	405
0577 - 0631	2003	55	72	388
0632 - 0704	2004	73	65	396
0705 - 0750	2005	46	48	394
0751 - 0840	2006	90	78	406
0841 - 0992	2007	152	62	496
0993 - 1102	2008	110	89	517
1103 - 1207	2009	105	47	575
1208 - 1283	2010	76	70	581
1284 - 1376	2011	93	63	611
1377 - 1442	2012	66	58	619
1443 - 1493	2013	51	60	610
1494 - 1550	2014	57	55	612
1551 - 1595	2015	45	81	576
1596 - 1643	2016	48	84	540
1644 - 1732	2017	89	61	568
1733 - 1770	2018	38	63	543
1771 - 1883	2019	113	76	580
1884 - 1903	2020	20	104	496
1904 - 1932	2021	29	58	467
	<b>gesamt</b>	<b>1.932</b>	<b>1.465</b>	<b>467</b>

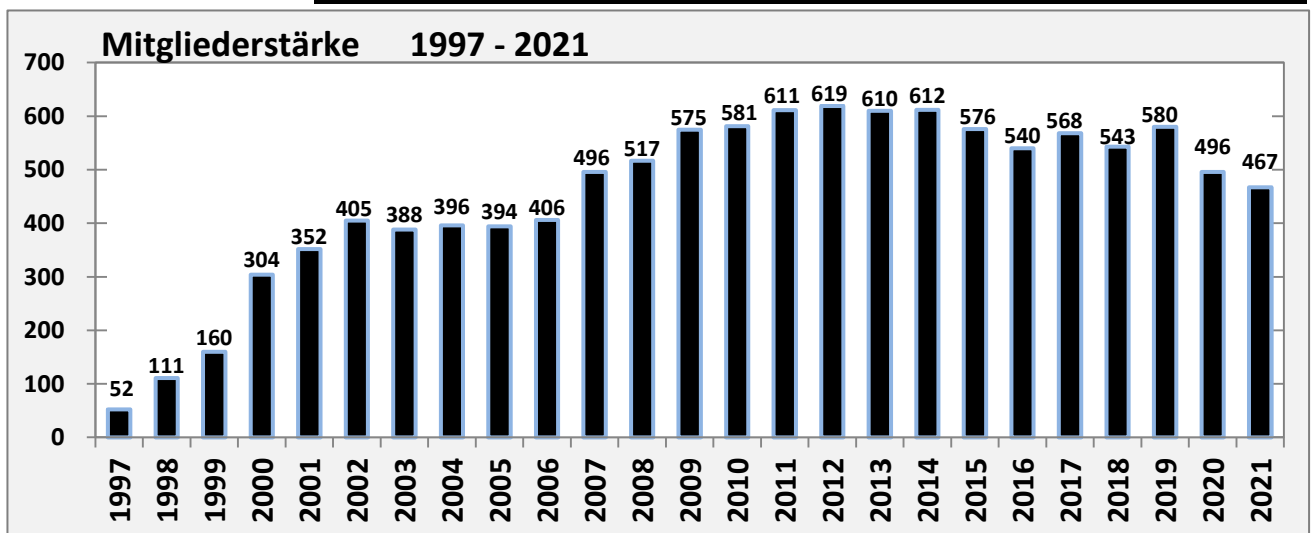

**Aufnahmen in den Jahren 1997 - 2021**

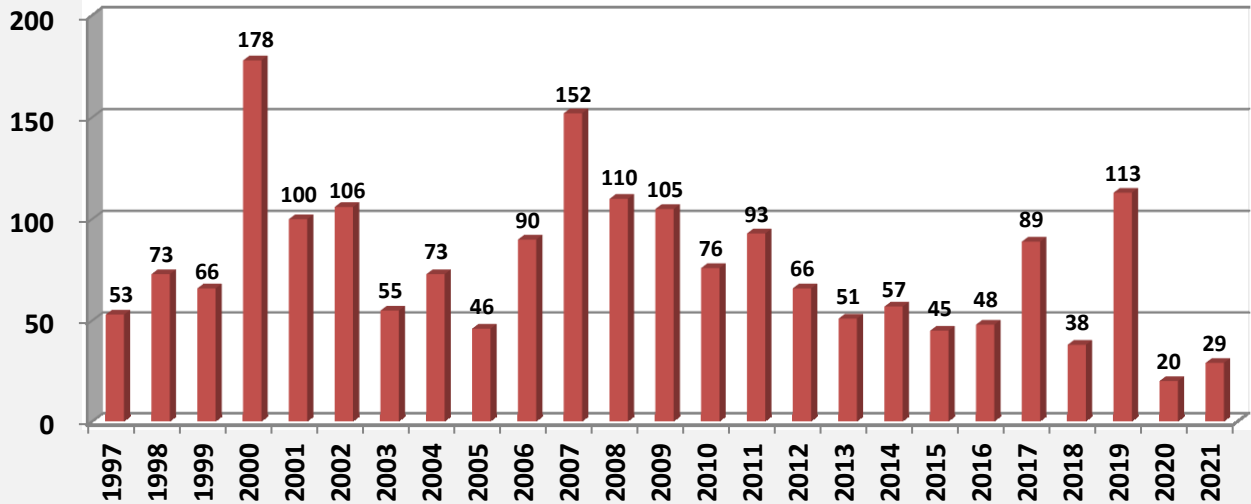

**Abgänge in den Jahren 1997 - 2021**

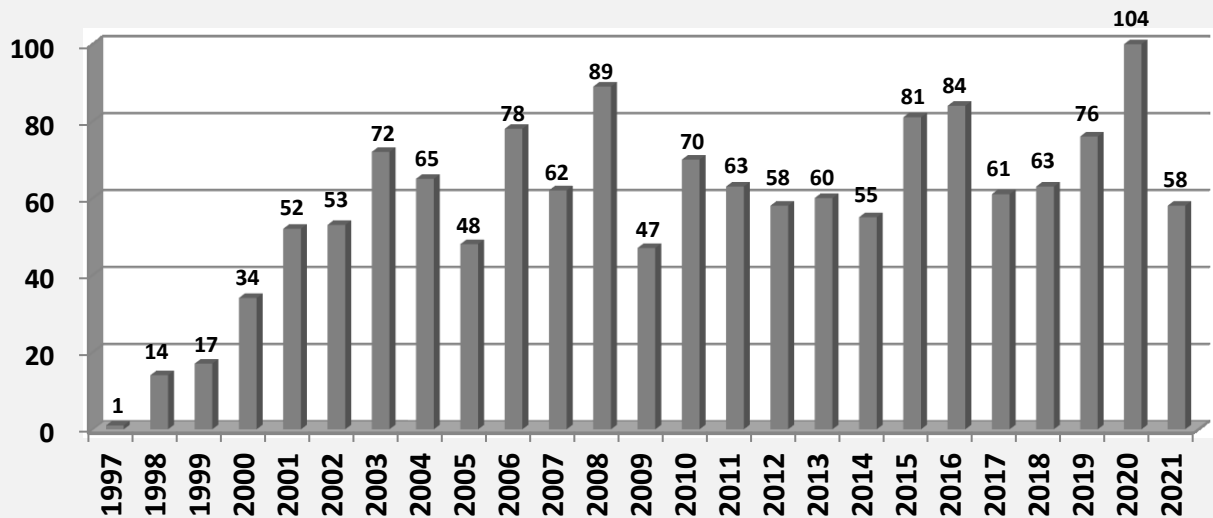

**Zugänge    Abgänge    Anzahl Mitglieder**

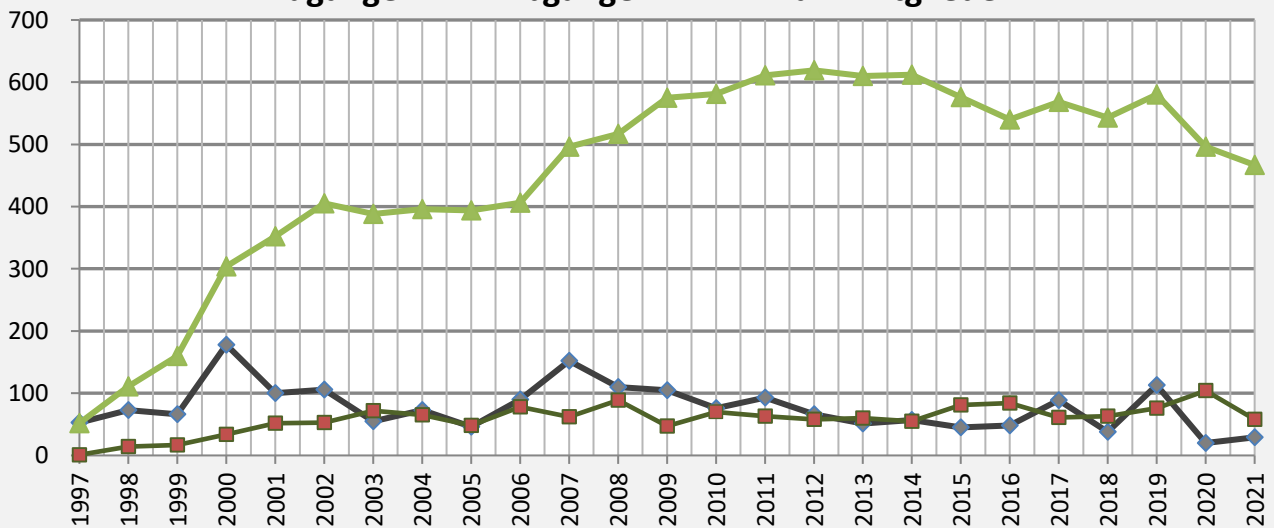

## Mitgliedsdauer

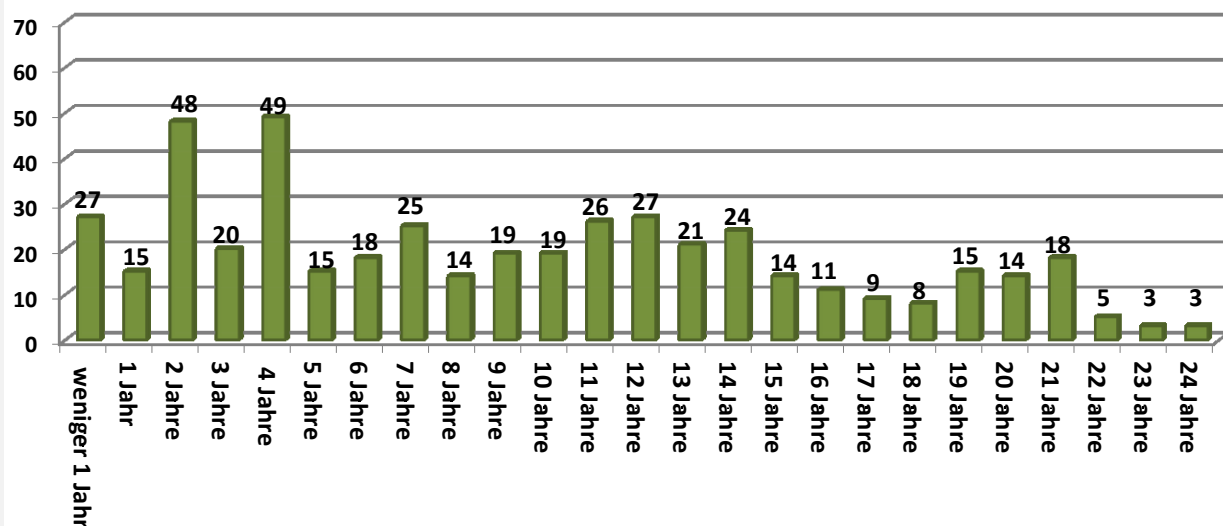

## Altersverteilung

Frauen / Männer

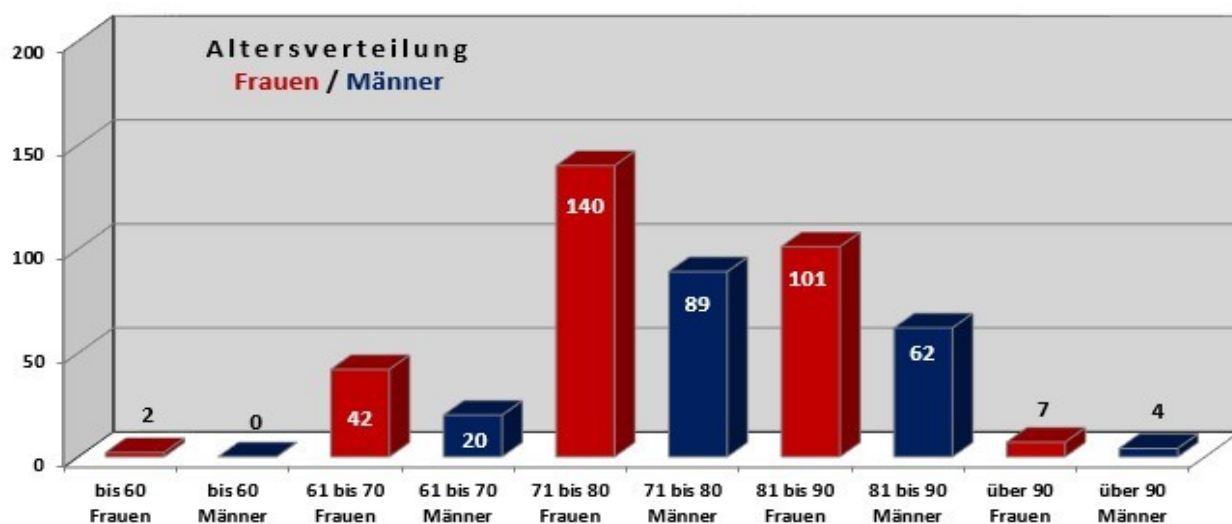

## Durchschnittsalter

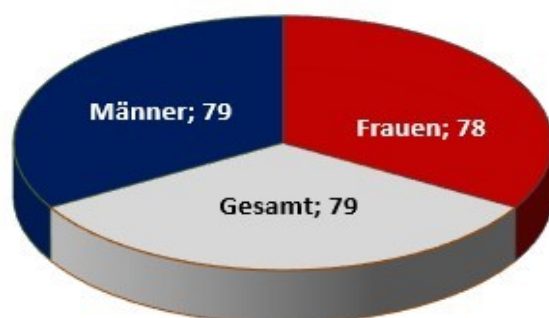

## unsere ältesten Mitglieder

Margarethe Linke	96
Ruth Stoll	95
Gisela Noack	93
Dr. Herbert Maar	93
Eberhard Thieme	93
Rita Wernecke	93
Sonja Bickel	92
Brigitte Gollin	92
Horst Schmidt	92
Elfriede Siebert	91
Werner Runge	91
Gudrun Kuhl	90
Gerlinde Lehmann	90

### Anzahl Mitglieder - Verteilung Frauen / Männer

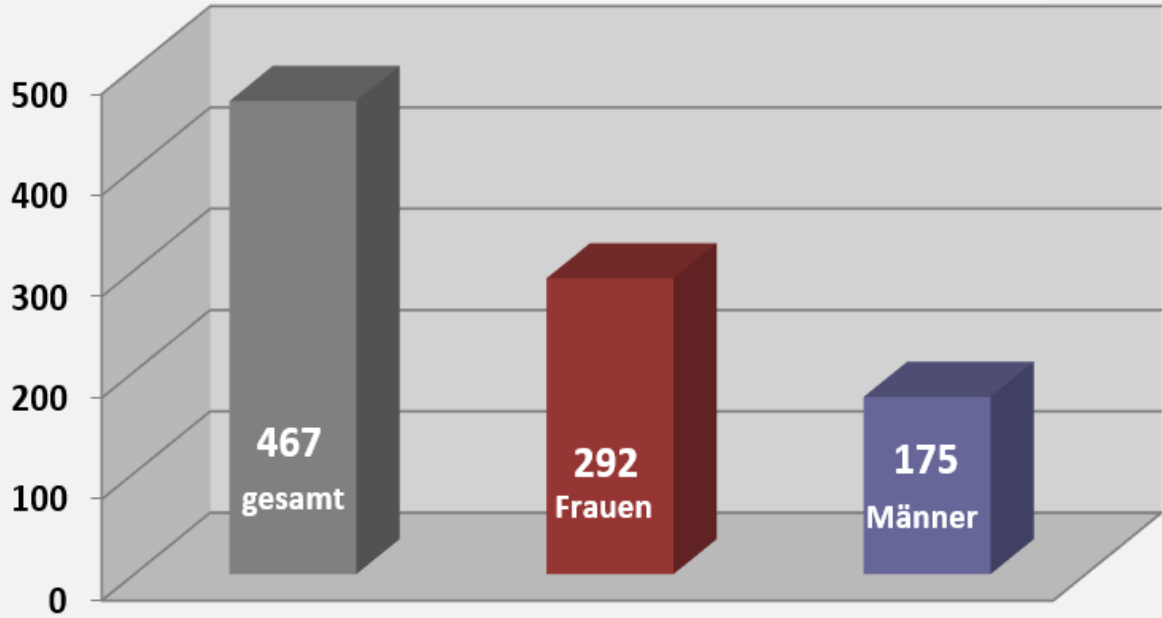

### Wo kommen unsere Mitglieder her?

Anzahl der Mitglieder nach Stadtbezirken  
31. Dezember 2021

